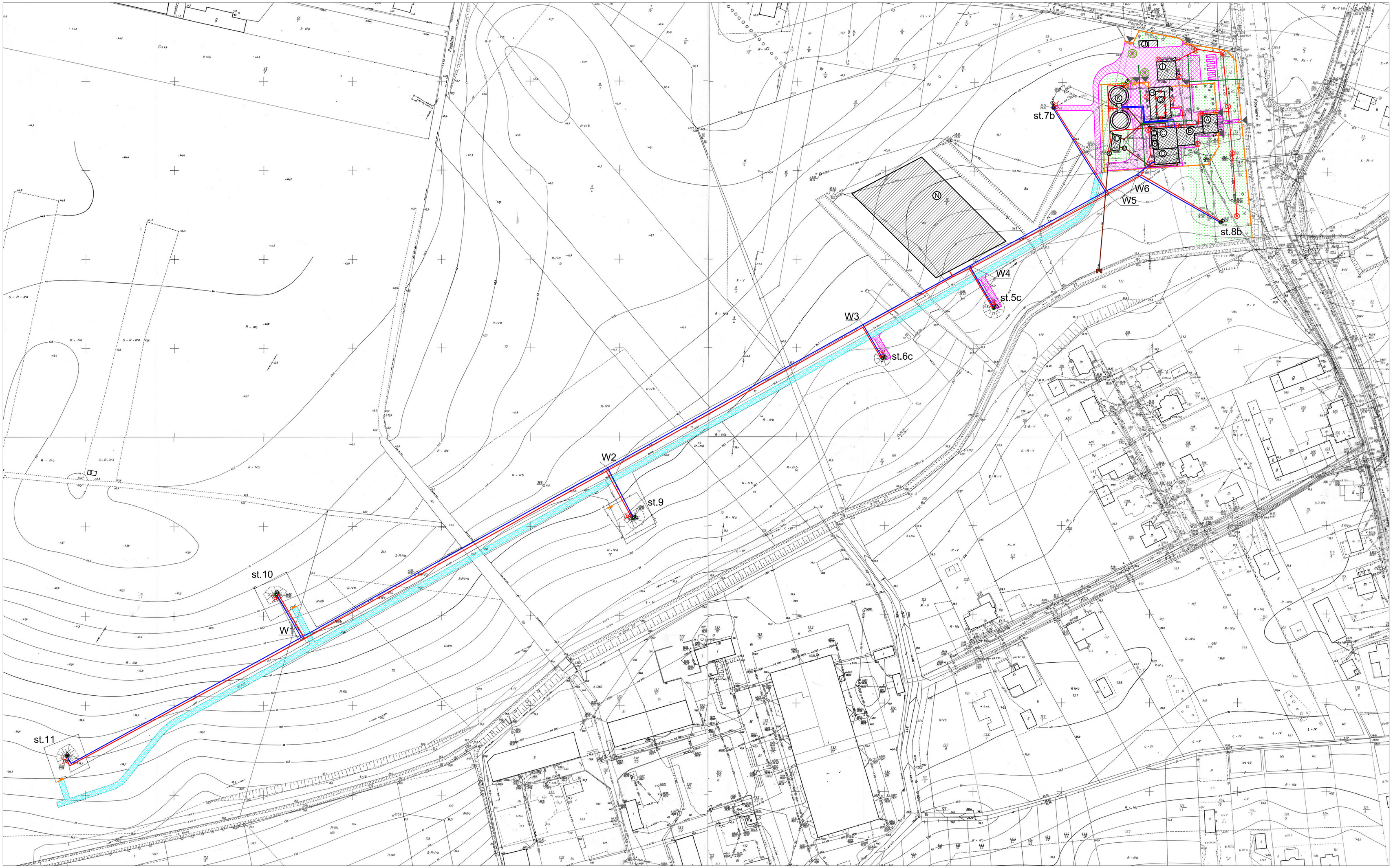


LEGENDA:

- projektowane ogrodzenie
- budynki i obiekty budowlane
- budynki i budowle do wyburzenia
- projektowane bramy przesuwne
- zachowane istniejące budynki i budowle
- projektowane budynki i budowle
- projektowane oświetlenie
- zieleń przeznaczona do wycinki
- projektowane furtki
- projektowany krawężnik betonowy
- projektowane tereny zielone
- projektowane tereny utwardzone
- droga istniejąca z płyt betonowych do odnowy
- projektowane kamery
- projektowana wymiana umocnienia wylotu popluczyn do rzeki
- wejście/wjazd do budynku/na teren

OBIEKTY DO WYBURZENIA:

G - budynek warsztatowo-magazynowy

OBIEKTY ISTNIEJĄCE - ADAPTOWANE:

A - SUW Budynek socjalny
B - SUW Pompownia sieciowa i sterownia
C - SUW Budynek II stopnia filtracyjnego
D - SUW Budynek I stopnia filtracyjnego
E - SUW Pomieszczenia środków chemicznych
F - SUW Pomieszczenia śrdków chemicznych
H - Budynek warsztatowo-magazynowo-garażowy oraz wiata
I - Budynek agregatu pradotwórczego i trafostacji
L - Odstojnik popluczyn
St5c - St11 - Studnie głębinowe (7 obiektów)

OBIEKTY PROJEKTOWANE:

H - Budynek warsztatowo-magazynowo-garażowy oraz wiata
J - Boksy na kruszywo
K - Zbiorniki retencyjne z komorą zasuw
L - Studnia przepompowni wód nadosiadowych
M - Studnie odstojnika popluczyn
N - Obszar instalacji fotowoltaicznej

PROJEKTOWANE INSTALACJE ZEWNĘTRZNE:

- instalacje wodociągowe
- instalacje kanalizacyjne
- instalacje elektryczne
- instalacje kanalizacji deszczowej
- instalacja wymiennika gruntowego pompy ciepła

| | | | |
|---|---|---|---|
| Nazwa i adres inwestora<br>Przedsiębiorstwo Wodociągów i Kanalizacji Sp. z o.o. w Dębnie<br>ul. Droga Zielona 1, 74-400 Dębno | | | Format A1<br>Stadium PFU |
| Nazwa i adres obiektu<br>Stacja uzdatniania wody w Dębnie | | | Nr rys. PZT |
| Tytuł rysunku<br>Projekt zagospodarowania terenu | | | Skala 1:1000 |
| Opracował | mgr inż. Sławomir Semenyszyn | 7131/18/P/2004 | listopad 2017 |